

ORDINE DEI  
CHIMICI E FISICI  
DELLA PROVINCIA  
DI MESSINA

# **Modalità operative di voto per il rinnovo del Consiglio Direttivo e del Collegio dei Revisori dell'Ordine dei Chimici e Fisici della Provincia di Messina per il quadriennio 2025-2029**

**L'Ordine dei Chimici e Fisici della Provincia di Messina ha indetto le elezioni per il rinnovo dei membri del Consiglio Direttivo e del Collegio dei Revisori per il quadriennio 2025 – 2029, che si terranno attraverso le modalità di voto elettronico da remoto.**

**Per votare è necessario disporre di una PEC attiva e funzionante, di un dispositivo connesso ad internet in modo stabile e certo (Personal Computer, Smartphone, Tablet, ecc.) e di un telefono cellulare con numero attivo e coperto da segnale telefonico.**

## Accesso tramite Token Link via PEC

**All'avente diritto viene inviata una PEC contenente un token link univoco personale per l'accesso alla cabina elettorale.**

**ATTENZIONE:** il token link è personale ed è vietato condividerlo con altri utenti.

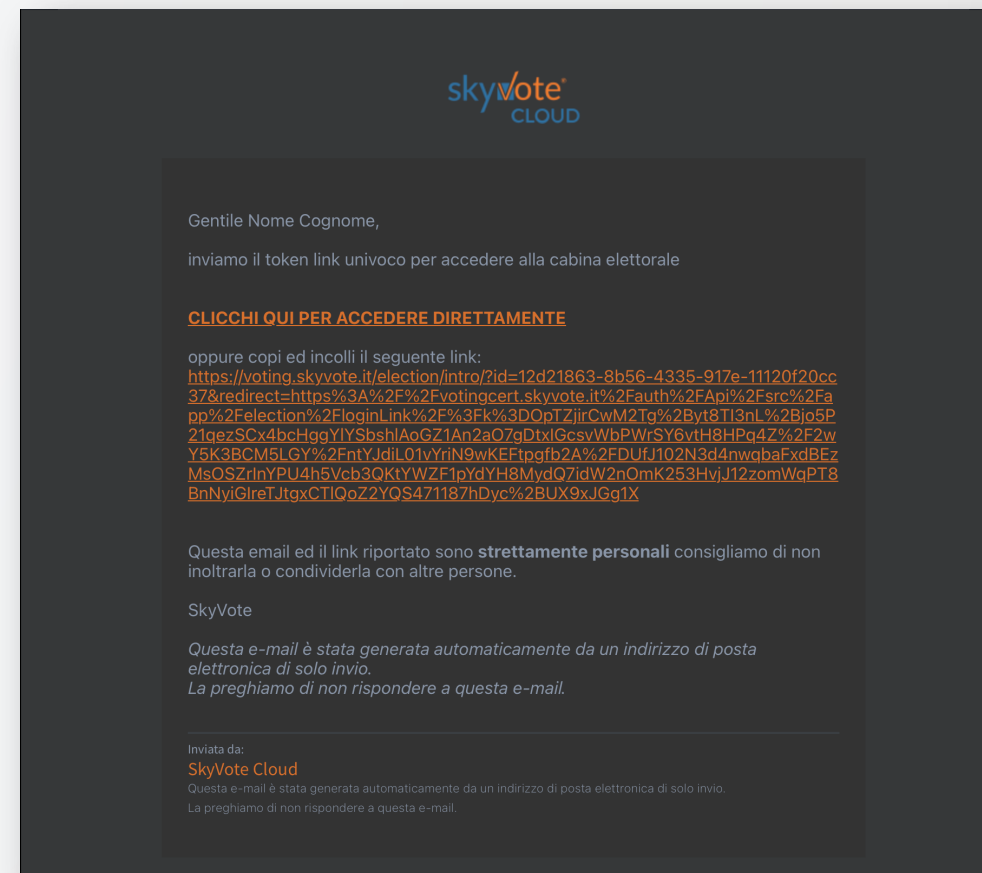

## Accesso all'urna

**Il link nella PEC manda l'utente alla pagina d'accesso del sistema di voto SkyVote Cloud per l'inizio della procedura di voto.**

**ATTENZIONE:** tenere a portata di mano il telefono cellulare assicurandosi che sia sotto copertura della rete mobile.

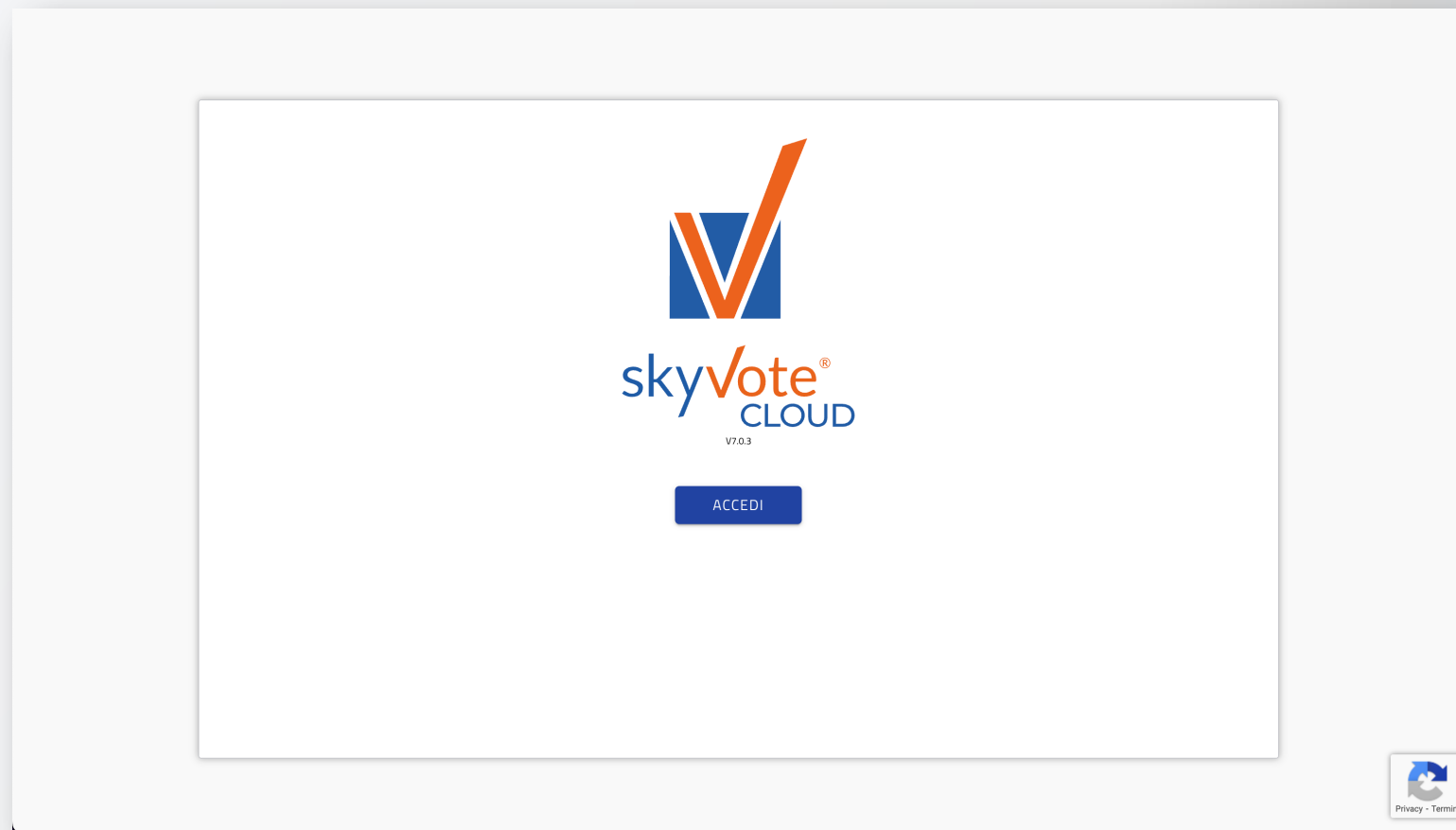

## Consenso al trattamento dei dati e Policy Privacy

**La prima pagina della procedura prevede il consenso al trattamento dei dati personali.**

**Tali dati saranno utilizzati dalla piattaforma per le sole finalità inerenti al voto e saranno distrutti passato il periodo previsto dalla legge.**

**Clicca sul tasto «AVANTI».**

**ATTENZIONE:** sarà possibile cliccare il  
tasto solo se si è scorsa la pagina fino  
in fondo.

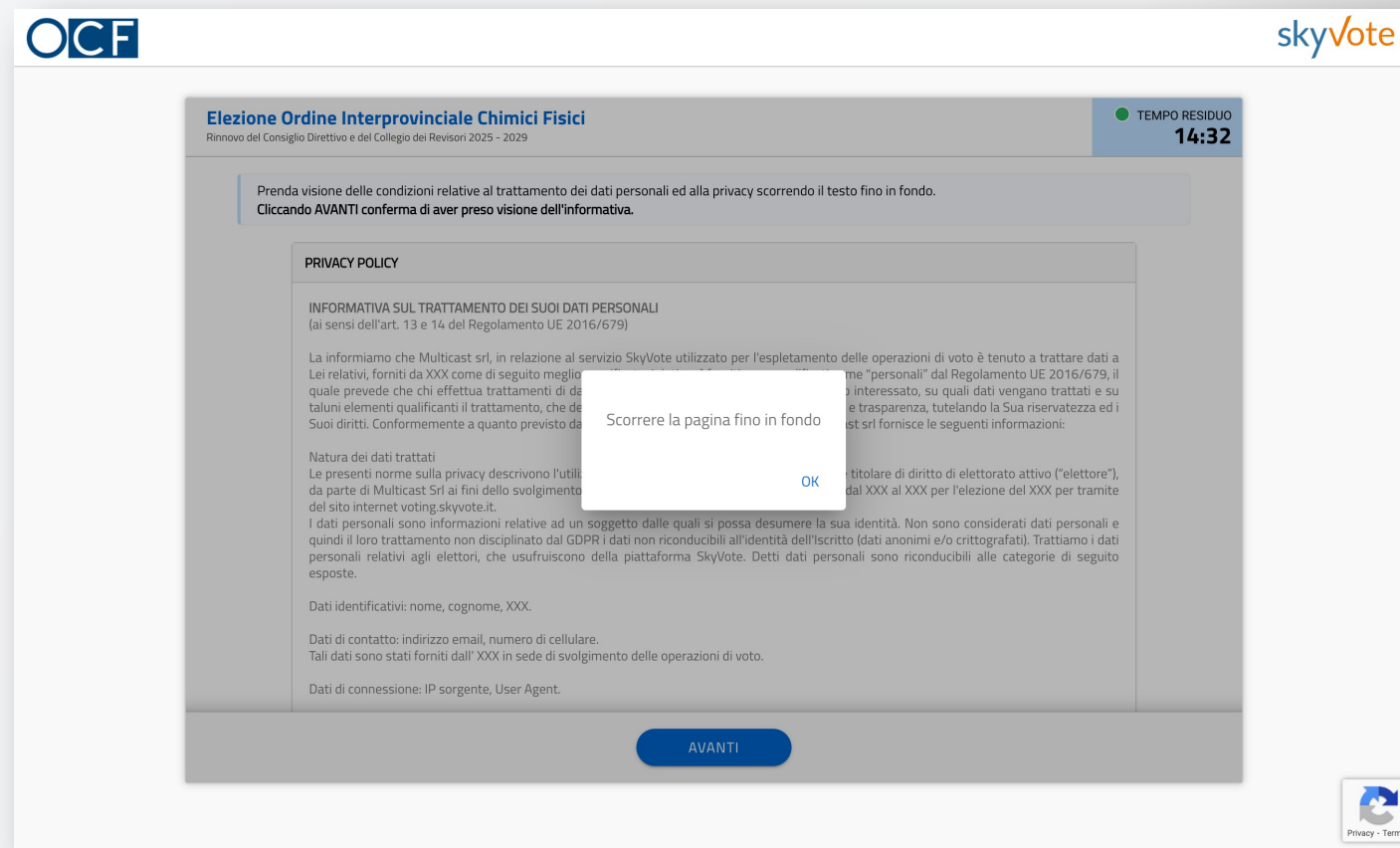

## Inserimento Codice Fiscale

**Nell'apposito campo sarà necessario inserire il proprio codice fiscale per l'autenticazione in piattaforma.**

**Clicca sul tasto «AVANTI».**

## Inserimento numero di cellulare

Inserire il numero di cellulare personale al quale si desidera ricevere il messaggio SMS per l'OTP di conferma del voto.

Lasciare il prefisso «+39» nel caso di ricezione dall'Italia.

Clicca sul tasto «AVANTI».

**ATTENZIONE:** il numero di cellulare si associa al Codice Fiscale dell'avente diritto in modo univoco, per cui non può essere usato per altri utenti.

## Verifica dei dati personali

In questa fase sarà necessario verificare se i dati di contatto e del numero di cellulare inseriti nel passaggio precedente siano corretti, nel caso mettere il check sul box «CONFERMO DATI PERSONALI».

Clicca sul tasto «AVANTI» per proseguire.

OCF

skyVote

Elezione Ordine Interprovinciale Chimici Fisici  
Rinnovo del Consiglio Direttivo e del Collegio dei Revisori 2025 - 2029

TEMPO RESIDUO  
13:44

CONFERMA DATI PERSONALI

In base alle informazioni in nostro possesso, risultano associati alla sua utenza i seguenti dati:

Nome Cognome:  
NOME COGNOME

Email:  
C.I. @SKYVOTE.IT

Cellulare:  
+3933333333

☐ CONFERMO DATI PERSONALI

MODIFICA

AVANTI

Privacy - Termini

## Assunzione di responsabilità

**In questa fase l'utente si assume la responsabilità di espletare il voto secondo quanto previsto dalla legge ed i regolamenti relativi alle elezioni.**

**Cliccare sul check box «CONFERMO».**

**Clicca sul tasto «AVANTI».**

## La schermata della Scheda Elettorale

La pagina con le schede è costituita da 4 aree:

- 1 TIMER DEL TEMPO**  
15 minuti per espletare l'intero processo di voto, scaduto il tempo il processo riprende dalla PEC.
- 2 CONTATORE PREFERENZE**  
Riporta il numero di preferenze espresse in base a quello massimo esprimibile.
- 3 NOMINATIVO SCHEDA**  
Indica la successione automatica delle schede di voto.
- 4 SCHEDA**  
La scheda elettorale sulla quale è possibile selezionare le preferenze.

- 1** (Top right): A timer showing 'TEMPO RESIDUO 13:00'.
- 2** (Top left): A counter showing 'PREFERENZE: 0 di 9'.
- 3** (Middle left): A tab labeled 'Consiglio Direttivo'.
- 4** (Middle right): A list of candidates under the heading 'Candidati'.

The voting card also features a section for 'LISTA 1' and 'LISTA 2' with checkboxes for each candidate. A red circle is drawn around the entire voting card area, and a blue 'AVANTI' button is visible at the bottom right.

## Visibilità scheda

**Per iniziare ad esprimere le proprie preferenze il sistema obbliga l'utente a prendere visione di tutta la scheda affinché sia completa la visione della stessa.**

**Una volta scorsa tutta la scheda sarà possibile esprimere le preferenze.**

## Selezione delle preferenze

La selezione delle preferenze avviene cliccando sul nominativo o box della lista/candidato che si desidera selezionare.

Il contatore delle preferenze indica quante preferenze sono state espresse. Raggiunto il massimo numero possibile, il sistema non consentirà di aggiungerne altre.

Conclusa la selezione premere il tasto «AVANTI».

## Scheda Bianca

**È sempre possibile votare «Scheda Bianca», in tal caso non si sarà espressa alcuna preferenza.**

Consiglio Direttivo	Collegio Revisori Titolari	Collegio Revisori Supplenti
<input type="checkbox"/> Cognome 5 Nome 5	<input type="checkbox"/> Cognome 5 Nome 5	
<input type="checkbox"/> Cognome 6 Nome 6	<input type="checkbox"/> Cognome 6 Nome 6	
<input type="checkbox"/> Cognome 7 Nome 7	<input type="checkbox"/> Cognome 7 Nome 7	
<input type="checkbox"/> Cognome 8 Nome 8	<input type="checkbox"/> Cognome 8 Nome 8	
<input type="checkbox"/> Cognome 9 Nome 9	<input type="checkbox"/> Cognome 9 Nome 9	

Scheda bianca

☒ Scheda bianca

ANNULLA AVANTI

Privacy - Termini

## Conferma della selezione

**Il sistema chiederà la conferma della scelta dei candidati.**

**Per confermare premere sul tasto «CONFERMA».**

**Per tornare indietro cliccare sul tasto «ANNULLA», in questo caso la scheda manterrà le selezioni fatte.**

**Per resettare e azzerare le preferenze espresse premere il tasto «ANNULLA» sotto la scheda elettorale.**

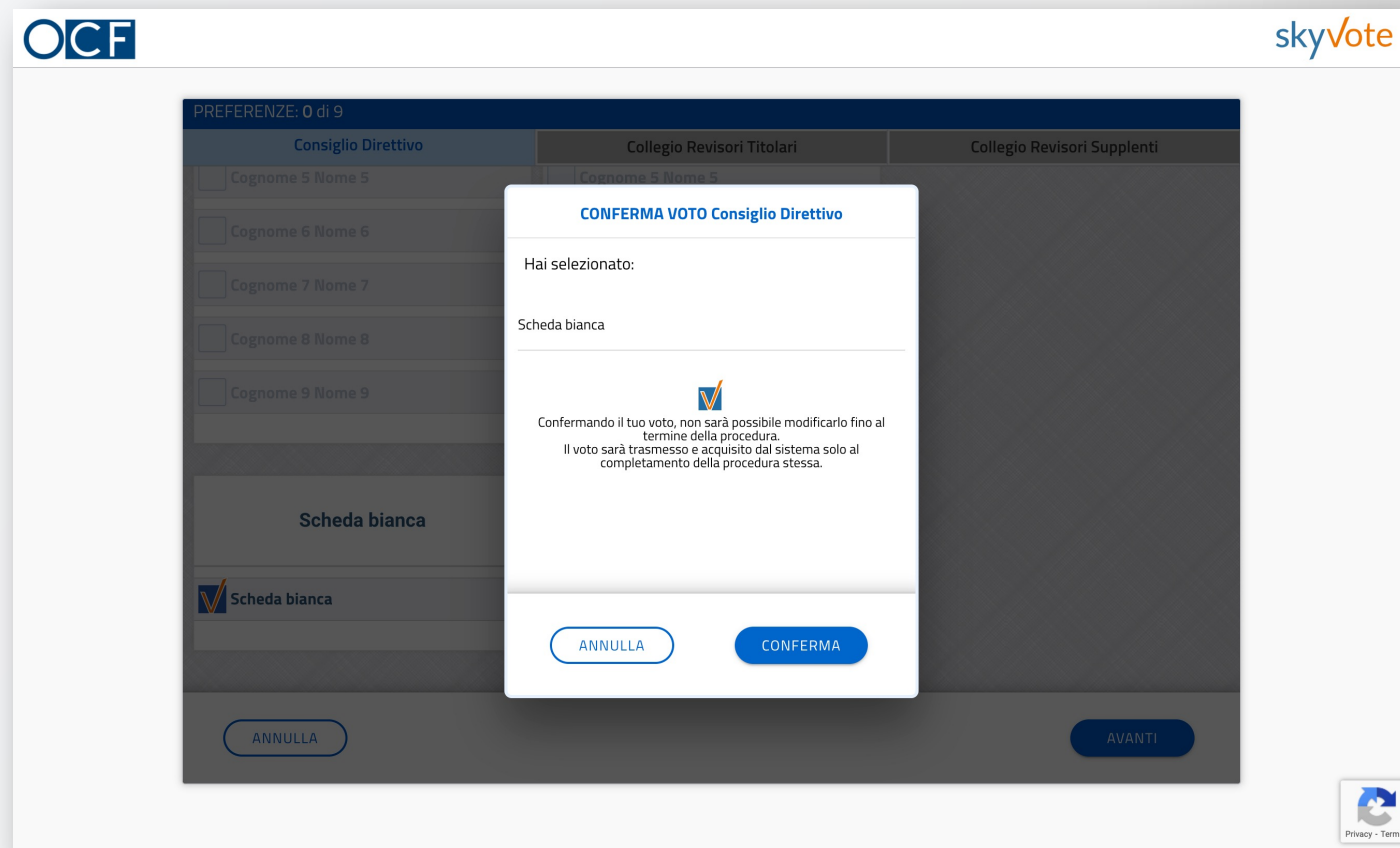

## Passaggio alla scheda successiva

**Confermato l'invio della prima scheda, il sistema presenterà automaticamente la successive schede da votare.**

**Le schede da votare sono tre, nel seguente ordine:**

- 1) Consiglio Direttivo
- 2) Collegio Revisori Titolari
- 3) Collegio Revisori Supplenti

OCF

skyVote

Elezioni Ordine Interprovinciale Chimici Fisici  
Rinnovo del Consiglio Direttivo e del Collegio dei Revisori 2025 - 2029

TEMPO RESIDUO  
11:59

PREFERENZE: 0 di 2

Consiglio Direttivo

Collegio Revisori Titolari

Collegio Revisori Supplenti

È possibile selezionare fino ad un massimo di 2 preferenze o, in alternativa, scheda bianca.

Attenzione

Hai terminato di votare per la scheda:

Consiglio Direttivo

ora voterai per la scheda:

Collegio Revisori Titolari

OK

LISTA 1  
Nome Lista 1

Cognome 1 Nome 1

Cognome 2 Nome 2

Candidati

Cognome 1 Nome 1

Cognome 2 Nome 2

Scheda bianca

AVANTI

Privacy - Termini

## Modalità di selezione

### VOTO PER LISTA:

**Se si sceglie di esprimere il voto di lista, si sarà espressa la volontà di dare la propria preferenza a tutti i componenti della lista appartenenti alla propria categoria professionale.**

**In questo caso l'elettore avrà esaurito il numero massimo di preferenze possibili per quello specifico organo.**

## Modalità di selezione

### VOTO PER CANDIDATURA:

**Se si sceglie di esprimere il voto per candidatura l'elettore potrà esprimere le proprie preferenze scegliendo tra tutti i candidati della propria categoria professionale disponibili per quell'organo.**

**L'elettore potrà esprimere un numero massimo di preferenze pari a quelle possibili per quello specifico organo.**

## Invio del voto nell'urna

**Conclusa e confermata l'operazione di scelta, l'utente dovrà inserire all'interno dell'apposito spazio, un codice OTP di 6 cifre ricevuto tramite SMS.**

**Premere il tasto «INVIA VOTO» per completare l'operazione.**

**ATTENZIONE:** accertarsi che il telefono cellulare inserito a pag. 7 del manuale sia sotto copertura di rete.  
Se dopo 30 sec. non si riceve l'SMS verificare se il numero indicato sia corretto o richiedere un nuovo invio.

## Certificato di avvenuta votazione

**Una volta inviato il voto all'urna il sistema genera un certificato di voto univoco che attesta che il processo si è concluso con successo e l'utente ha votato correttamente.**

**Una copia della ricevuta di voto viene inviata automaticamente alla PEC dell'utente come riprova del voto.**

**ATTENZIONE:** la ricevuta di voto attesta che la votazione si è conclusa con successo, se il sistema non visualizza tale schermata il voto non è stato acquisito e sarà necessario ripetere il processo.

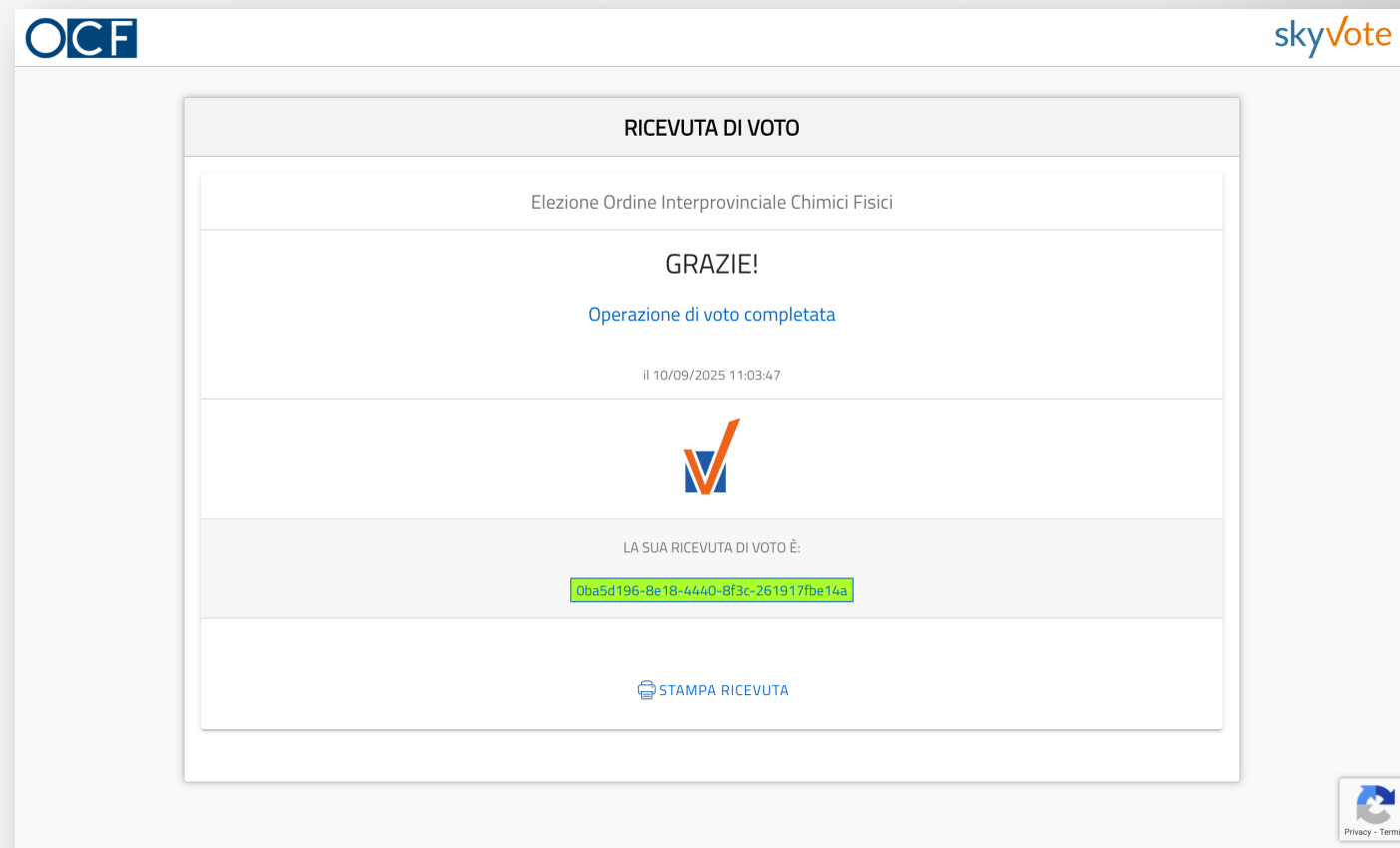

**Per eventuali difficoltà tecniche durante il periodo di votazione è possibile contattare l'assistenza nelle seguenti modalità:**

- **via mail [supporto@skyvote.it](mailto:supporto@skyvote.it)**
- **via telefono 06.87165096**